BJ793 ダイヤピン

標準在庫品 RoHS

IMAO

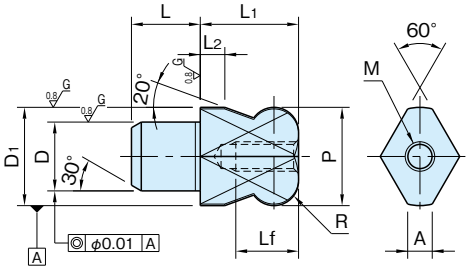

本体
SK95 焼入焼戻 研磨仕上

品　番	D_1 (g6)	P ($^{-0.01}_{-0.05}$)	L_1	L_2	A	R	D (n6)	L	M	Lf	質量 (g)
BJ793-10001	10	10	10	2.5	2.5	R2.5	7	7	M3×0.5	6	5
BJ793-12001	12	12	12	3		R3	8	8	M4×0.7	8	8
BJ793-16001	16	16	16	4	4.3	R4	12	12	M5×0.8	10	23

特　長

ピン先端がボール形状になっていますので、ワークのはめあいが容易に行えます。
また、確実な取付けができます。

関連製品ページ

取外しには NKL ノックレスがご利用いただけます。
（P. **1903** 参照）
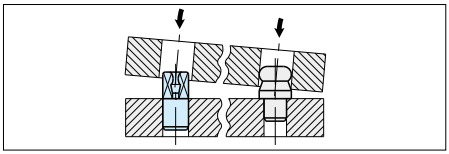
使用例・使用方法