

FL

フラット レバー

NEW

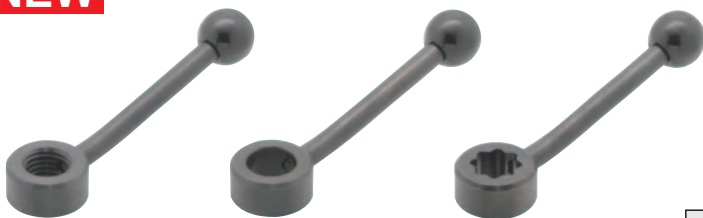

FL-T
(タップ穴)

FL-R
(丸穴)

FL-S
(星型穴)

本体	グリップ
SUM22L 黒染め	フェノール樹脂 ブラック

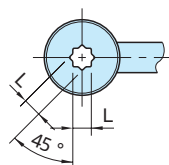
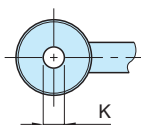
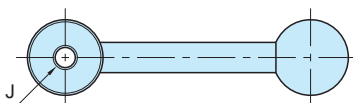

FL-R
(丸穴)

FL-S
(星型穴)

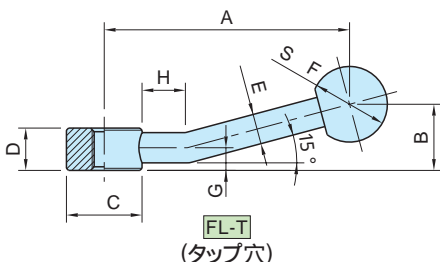

FL-T
(タップ穴)

サイズ		A	B	C	D	E	F	G	H
FL-T	6	75	22	25	14	8	20	8.5	12
	8								
FL-R	10	100	27	33	17	10	25	10	15
FL-S	12								
	16	128	36	41	20	12	30	11.5	15
	20								
	24								

特長

- ・軸への取付方法は3タイプよりお選び頂けます。
- ・**FL-S**タイプは45°ずつ回転位置を変更できます。
- ・シンプル構造。
- ・軸の回転操作用レバーにご利用ください。

FL-T (タップ穴)

FL-R (丸穴)

FL-S (星型穴)

品番	J	質量 (g)	価格
FL 6T	M 6×1	81	3,000
FL 8T	M 8×1.25	78	3,000
FL10T	M10×1.5	76	3,000
FL12T	M12×1.75	156	3,700
FL16T	M16×2	144	3,700
FL20T	M20×2.5	258	4,800
FL24T	M24×3	246	4,800

品番	K (H7)	質量 (g)	価格
FL 6R	6	80	3,300
FL 8R	8	78	3,300
FL10R	10	75	3,300
FL12R	12	152	4,000
FL16R	16	140	4,000
FL20R	20	248	5,200
FL24R	24	238	5,200

品番	L	質量 (g)	価格
FL 8S	5.5	79	5,800
FL10S	7	77	5,800
FL12S	9	154	6,300
FL16S	11	149	6,300
FL20S	14	273	7,500
FL24S	19	245	7,500